

# 通联支付申请流程

## 1、菜单路径：基础数据-财务信息-通联支付申请

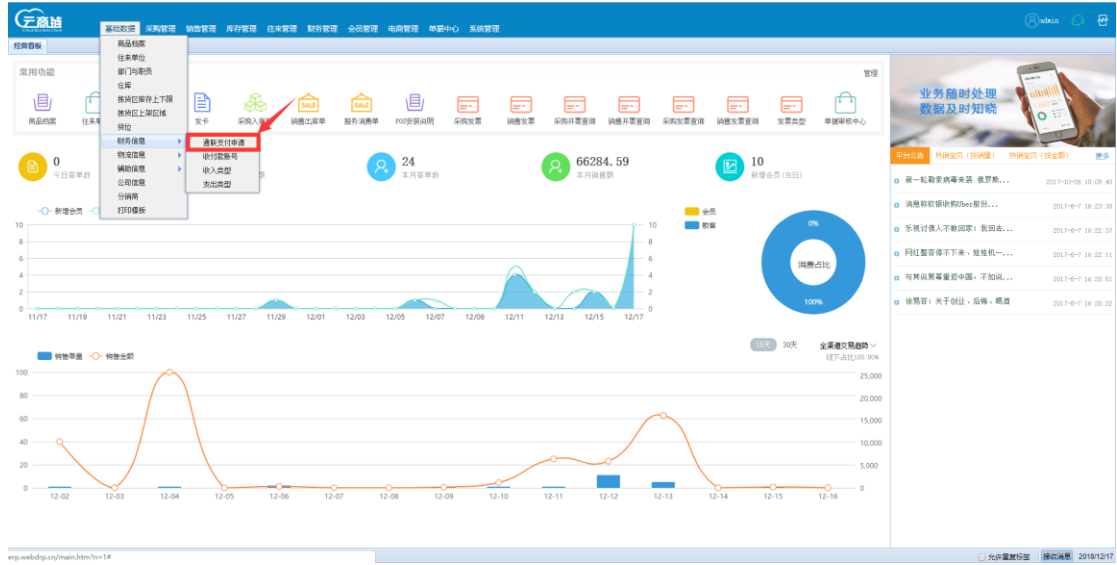

## 1.2 点击支付申请

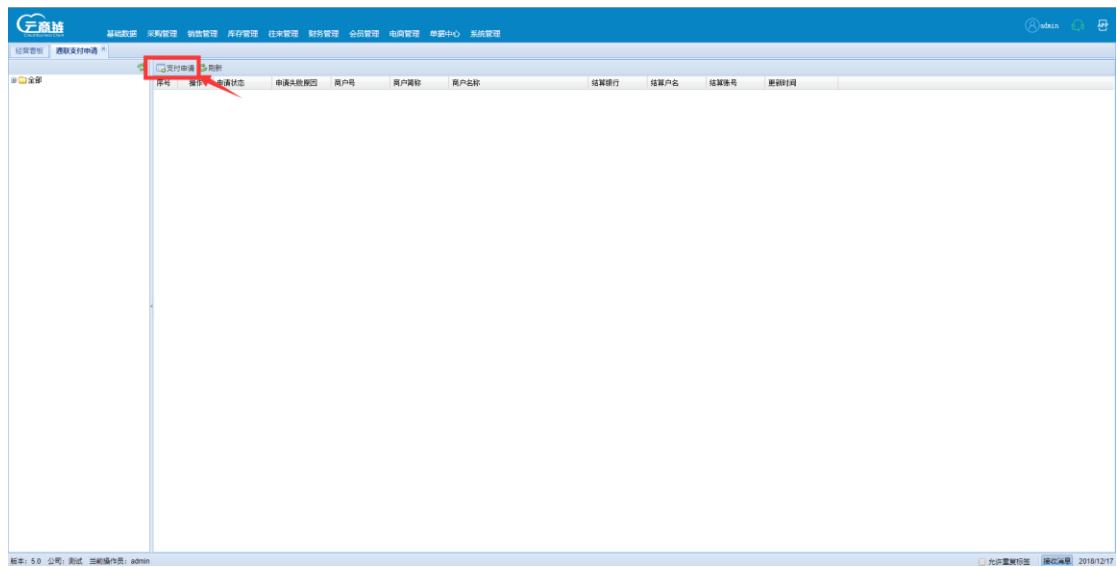

## 1.3 填写支付申请资料

**通联支付申请**

请填写支付信息 您的申请将立即审核，经审核后即可开通支付。

商户名称\* 上海... 信息技术有限公司  
 商户简称\* 上海... 有限公司  
 商户负责人\* 张... 负责人电话\* 17... 00162  
 商户头像\* + 照片上传  
 商户性质\* 法人及其它组织 @ 个体户 @ 个人  
 所属行业\* 计算机设备店  
 营业执照名称\* 上海... 信息技术有限公司  
 营业执照照片\* + 照片上传  
 统一社会信用代码\* 9131... 676214L 有效期\* 2020-05-24  
 注册地址\* 上海... 上海  
 上海... 路1... 号310室  
 法人姓名\* ... 证件类型\* 身份证  
 身份证\* 326... 0750... 051X 证件有效期\* 2026-07-13  
 身份证照片\* + 正面上传 + 反面上传  
 手持身份证照片\* + 照片上传  
 经营场所证明\* + 照片上传  
 其他审核材料\* + 文件上传 write/upload/31\_tiaofei.tgz  
 商户类型\* @ 对私 @ 对公 卡类型\* @ 借记卡 @ 贷记卡  
 银行卡号\* 60124690... 49126 持卡人\* 上海... 信息技术有限公司  
 所属银行\* 工商银行  
 支付城市\* ... 中国工商银行上海... 总行支行

提交

**注意事项：**

商户性质必须是法人及其它组织（即有公司营业执照）、个体户（即有个体工商户营业执照）的名义申请开通支付。

商户名称与营业执照名称必须一致，商户简称可以根据自己的需要设置

所属行业选择：其他综合零售

其它审核材料提交：**账户类型**选择对公需要提交的资料：店内门头、收银台照片，**商户性质**法人时需“开户许可证”照片，**账户类型**选择对私时需要提交的资料：店内门头、收银台照片，法人结算账户银行卡的正面照片（**选择账户类型对私的，结算银行卡必须是法人的银行卡**）。照片单个文件不允许超过**200KB**，其它审核材料全部需要打包成一个压缩包文件上传，大小不允许超过**5M**。